

VIEW 1

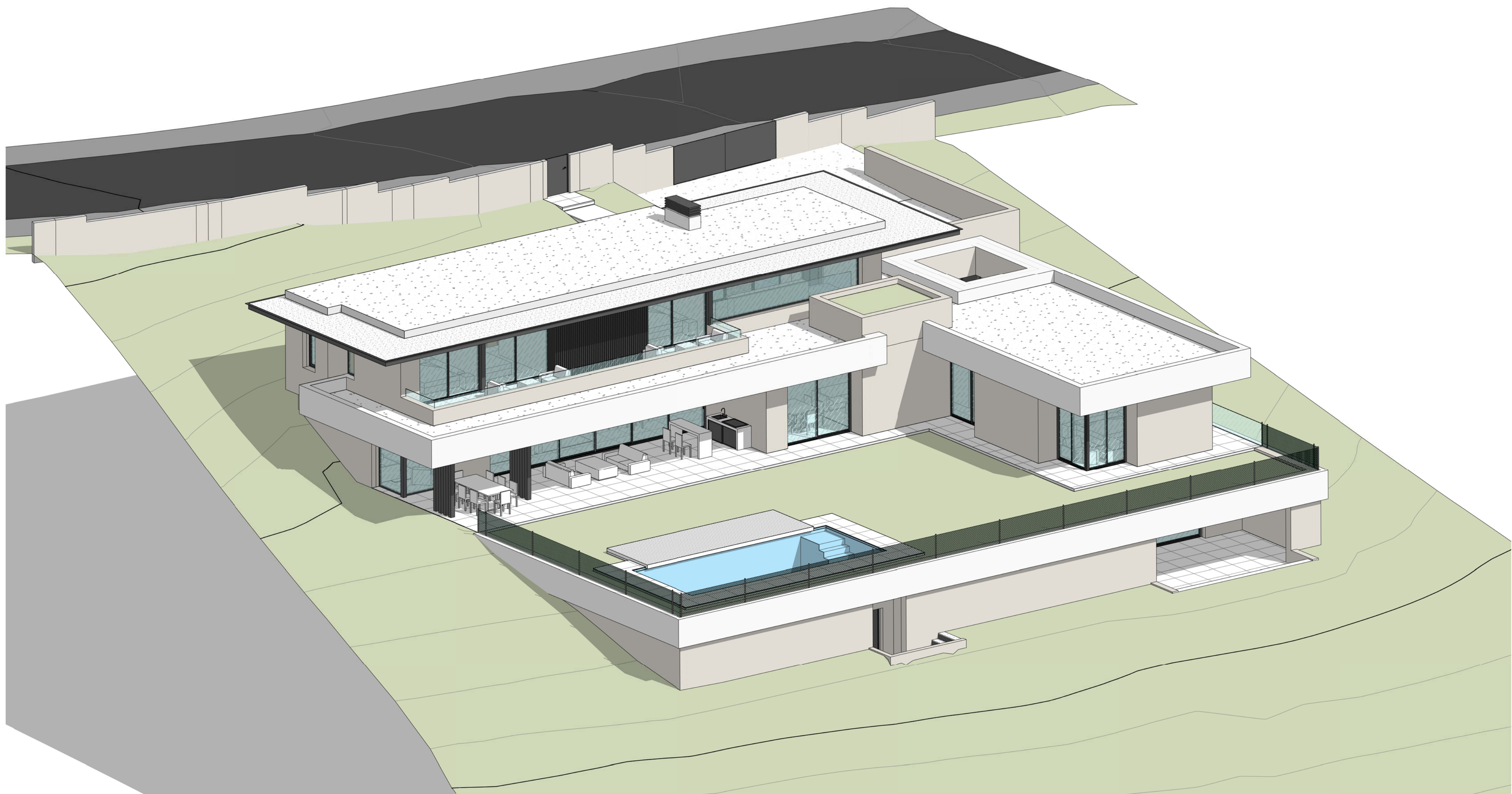

VIEW 2

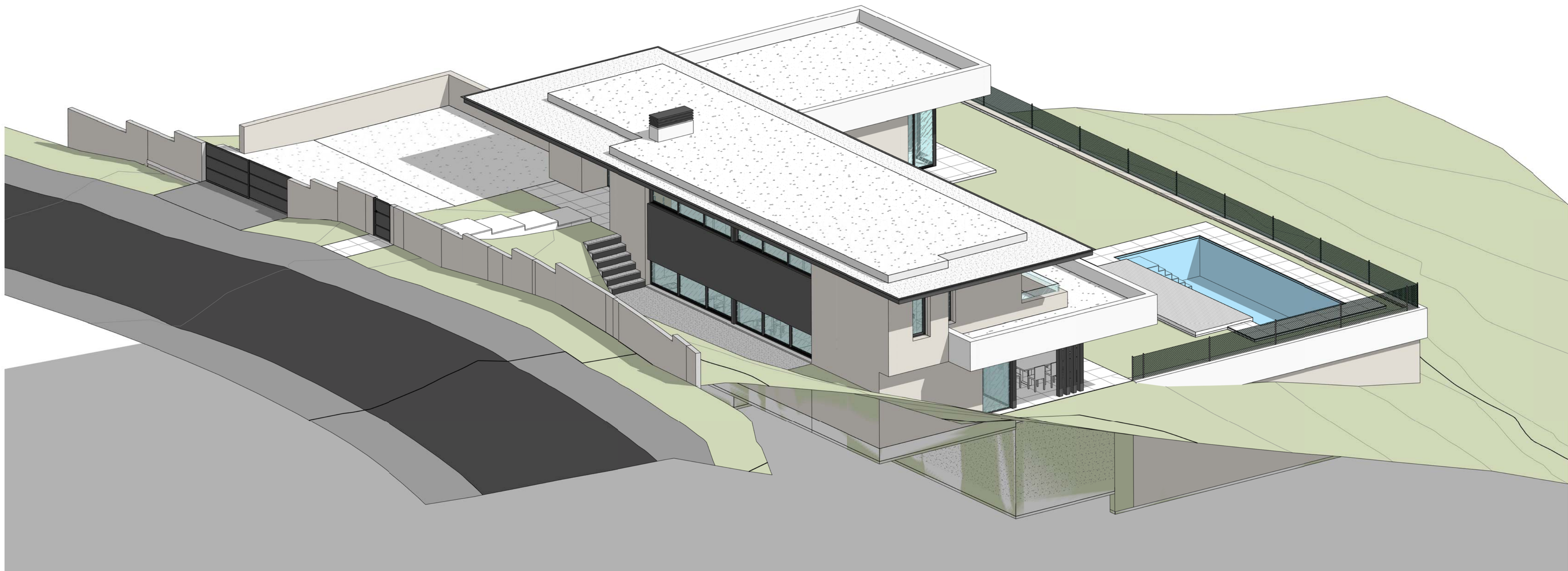

PROYECTO DE EJECUCIÓN DE UNA  
VIVIENDA UNIFAMILIAR

HOJA:  
V1

PROMOTOR:	ANDREW TURNBULL & GEORGINA SHAW		
EMPLAZAMIENTO:	PARCELA 605 URB. SOTOGRANDE, SAN ROQUE		
PLANO:	VIEWS 1		
ESCALA:	FECHA: FEBRERO 2024	REVISADO:	

ARQUITECTO/A:  
CRANEDARQ S.L.P.  
CRISTINA YEREGUI MARTIN



PROYECTO:  
731



VIEW 3

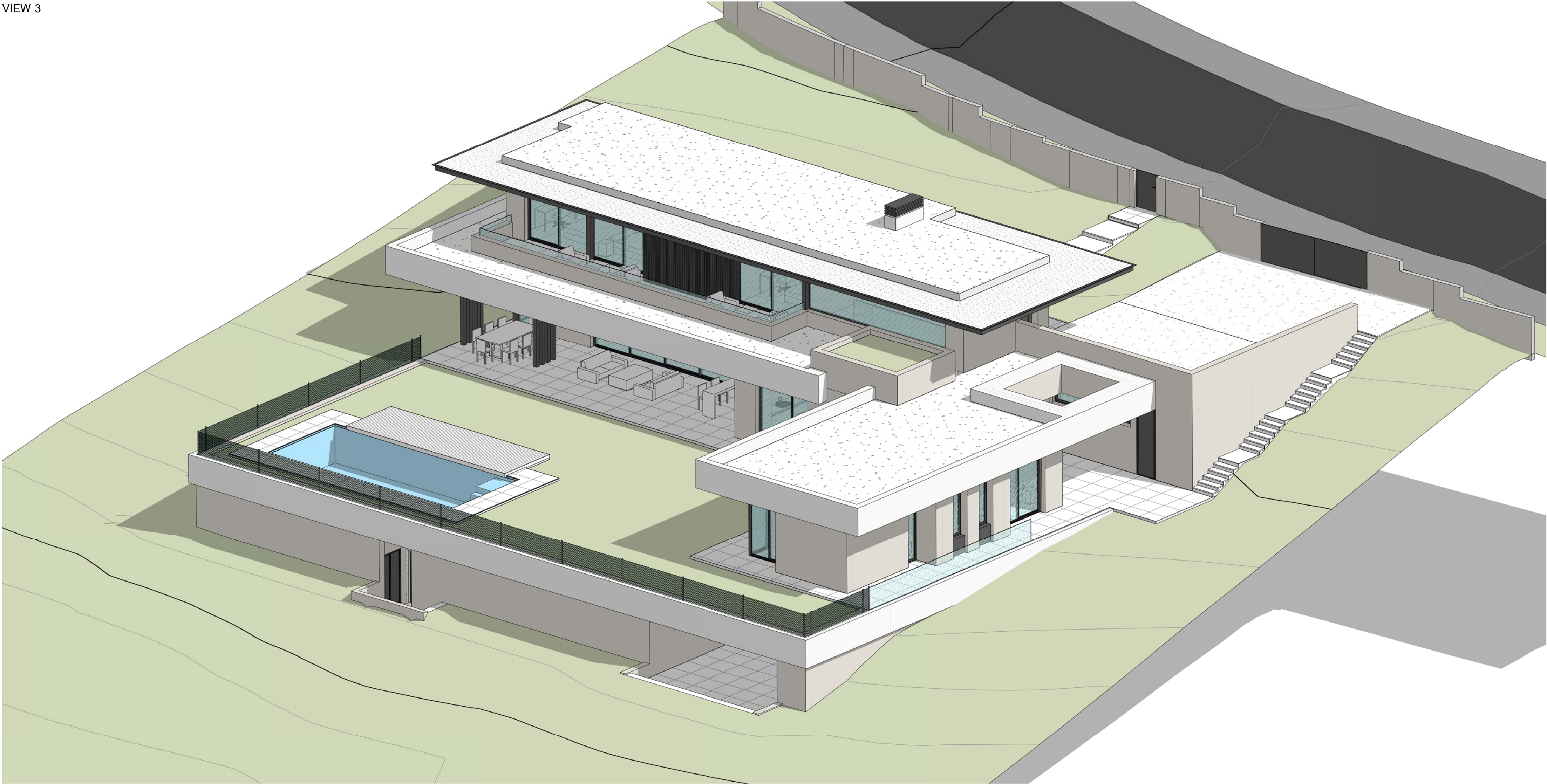

VIEW 4

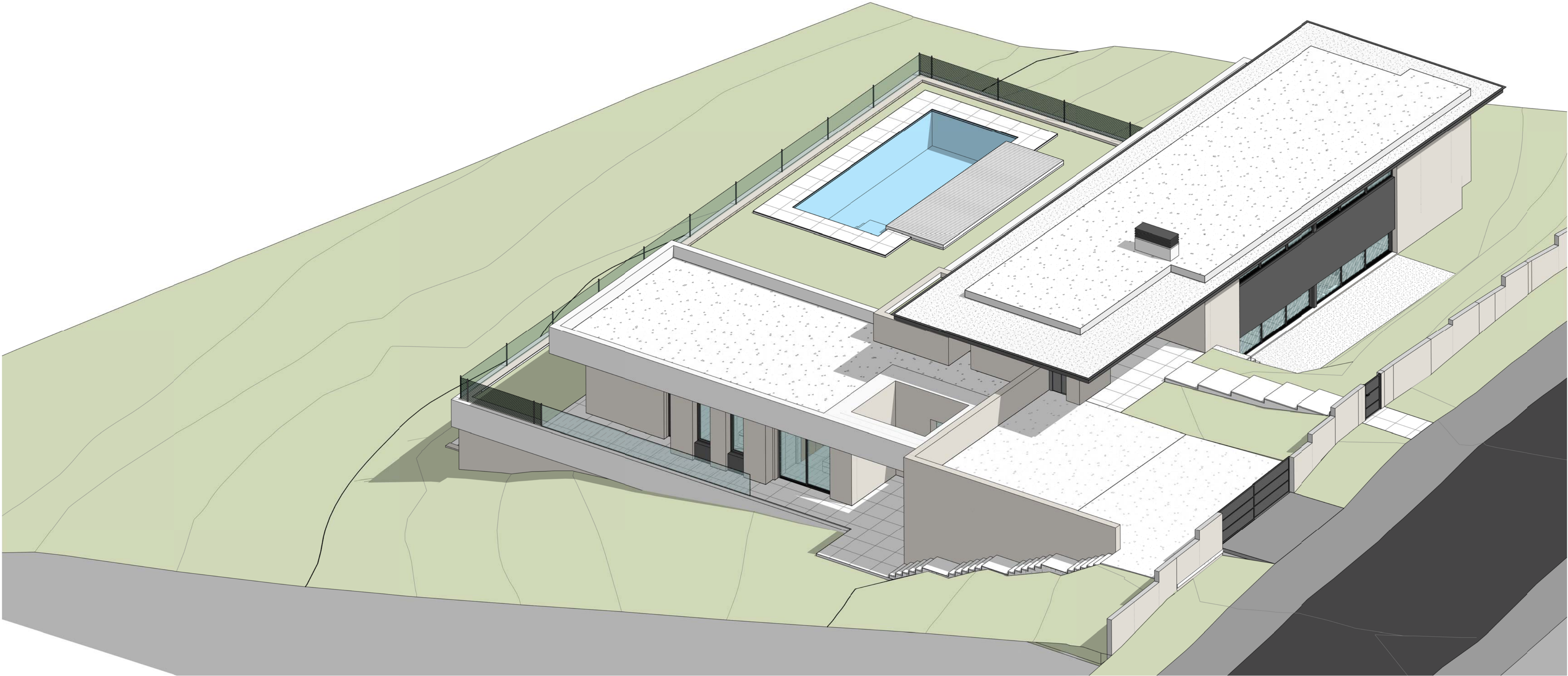

PROYECTO DE EJECUCIÓN DE UNA  
VIVIENDA UNIFAMILIAR

HOJA:  
V2

PROMOTOR:	ANDREW TURNBULL & GEORGINA SHAW		
EMPLAZAMIENTO:	PARCELA 605 URB. SOTOGRANDE, SAN ROQUE		
PLANO:	VIEWS 2		
ESCALA:	FECHA:	REVISADO:	
	FEBRERO 2024		

ARQUITECTO/A:  
CRANEDARQ S.L.P.  
CRISTINA YEREGUI MARTIN



PROYECTO:  
731



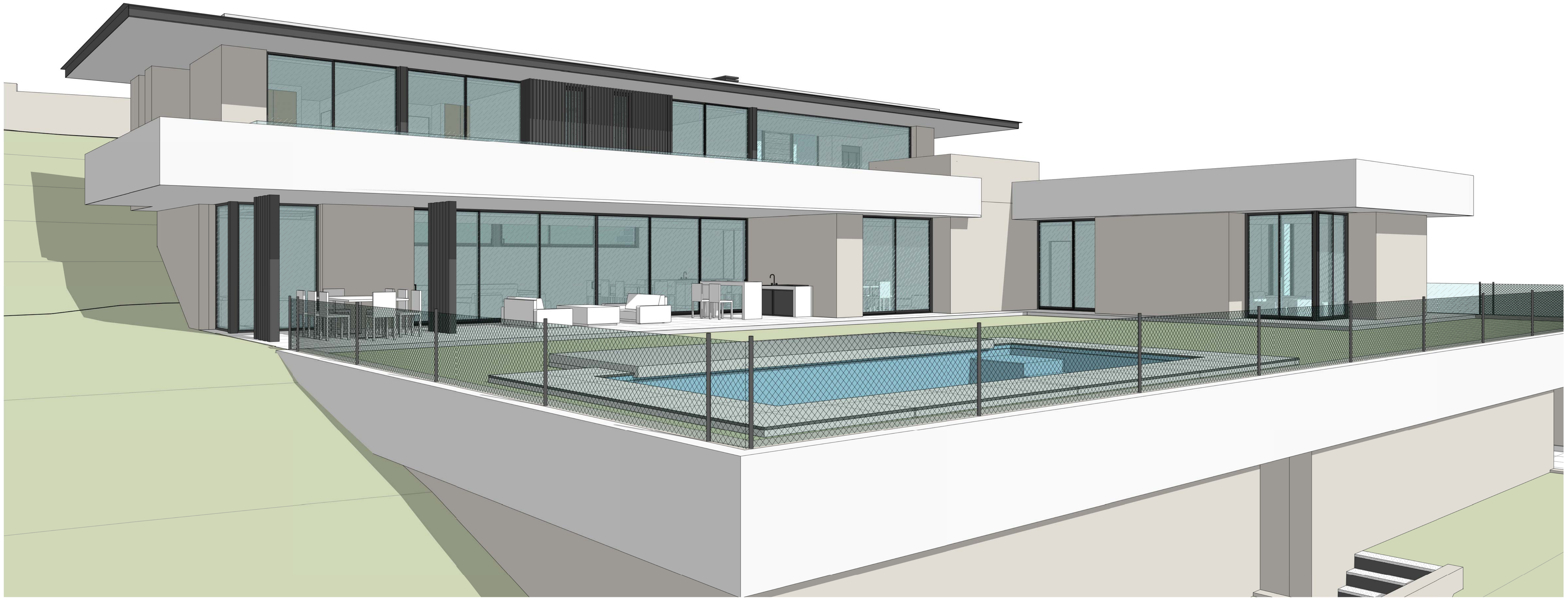

PROYECTO DE EJECUCIÓN DE UNA  
VIVIENDA UNIFAMILIAR

HOJA:  
V3

PROMOTOR:	ANDREW TURNBULL & GEORGINA SHAW		
EMPLAZAMIENTO:	PARCELA 605 URB. SOTOGRANDE, SAN ROQUE		
PLANO:	VISTA PISCINA		
ESCALA:	FECHA: FEBRERO 2024	REVISADO:	

ARQUITECTO/A:  
CRANEDARQ S.L.P.  
CRISTINA YEREGUI MARTIN



PROYECTO:  
731



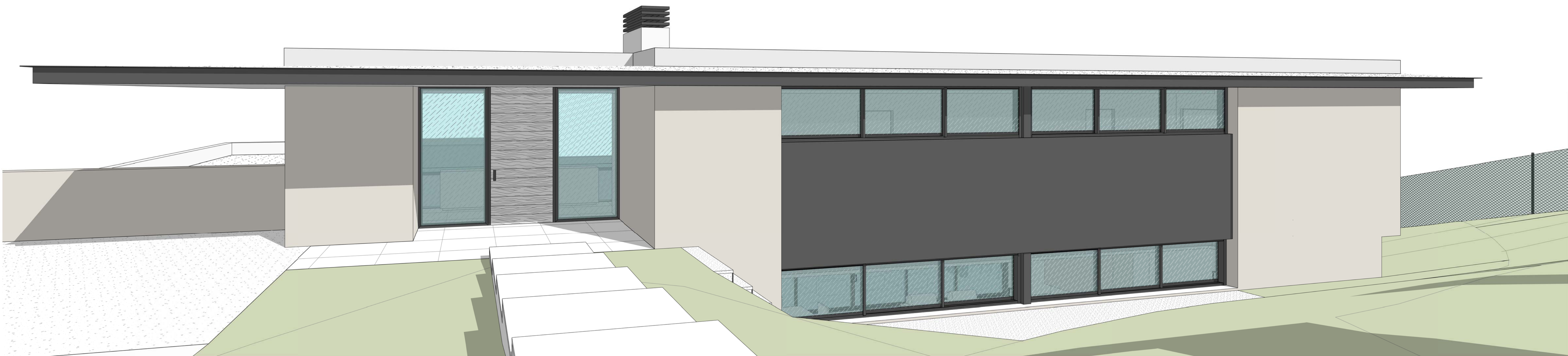

PROYECTO DE EJECUCIÓN DE UNA  
VIVIENDA UNIFAMILIAR

HOJA:  
V4

PROMOTOR:	ANDREW TURNBULL & GEORGINA SHAW		
EMPLAZAMIENTO:	PARCELA 605 URB. SOTOGRANDE, SAN ROQUE		
PLANO:	VISTA ENTRADA		
ESCALA:	FECHA: FEBRERO 2024	REVISADO:	

ARQUITECTO/A:  
CRANEDARQ S.L.P.  
CRISTINA YEREGUI MARTIN



PROYECTO:  
731